Abril

R$ 10,00
Nº 1

Especial

RECREIO Girls

DIVERSÃO
Fichas das heroínas do cinema e da TV

GRÁTIS
Um pôster incrível!

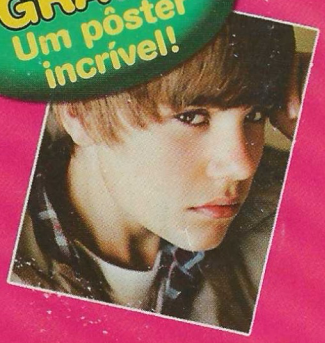

Smack!!! Smack!!!

MODA
O estilo das garotas mais legais da TV

CABELO
Dicas para mudar seu visual

PASSATEMPOS
Cadê? + Labirinto

PAPO EXCLUSIVO

Fãs entrevistam os meninos da banda RESTART

7 893614 073682

PAPO DE MENINAS

A RECREIO preparou esta revista especialmente para as garotas. E o mais legal: contamos com a participação de várias meninas. Algumas viraram repórteres, outras modelos e todas se divertiram bastante, deram ótimas ideias e muitas risadas!

A Amanda, a Rocio e a Bia passaram uma tarde em um estúdio de fotografia, experimentando roupas inspiradas no visual das estrelas dos seriados Hannah Montana, Os Feiticeiros de Waverly Place e I-Carly. Fãs das séries de TV, as meninas entraram no clima, fizeram pose de modelo e o resultado ficou lindo. Confira na seção de Moda (pág. 6).

A Cecília, a Rafa e a Carol também brilharam participando da nossa seção Beleza (pag. 36). Elas aprenderam dicas de penteados cheios de estilo que você também vai adorar saber e testar.

E, como você já viu na capa, entrevistamos a banda Restart com uma equipe de repórteres muito especial (veja a foto delas ali embaixo). Os meninos da banda adoraram o papo com as fãs e responderam tudo com a maior simpatia, numa conversa inesquecível. Está tudo lá, na seção Bate-Papo (pág. 18).

A Rocio, antes de encarar os cliques!

A Carol e a Amanda fizeram um lanchinho antes das fotos.

Espalhe essa novidade!

Esta edição ainda tem muitas surpresas. Esperamos que você curta e se divirta com a gente! Um beijão!

Turma da RECREIO

Esta é a Flavia, designer que bolou o visual da revista.

A equipe especial de repórteres: Giulia, Olivia, Gabriela e Tayná a caminho do encontro com a galera da banda Restart.

FOTO DE CAPA: DIVULGAÇÃO / FOTOS: DIVULGAÇÃO (1), LUCAS LANDAU (2) ACERVO PESSOAL (3) e CARLA DE WOLF (4 e 5)

ÍNDICE

TESTE 04
Você é fashion? Responda às perguntas e descubra.

MODA 06
Confira looks inpirados nas estrelas da TV e invente moda!

SEU CORPO 10
O que acontece quando alguém se apaixona? Fique por dentro!

LABIRINTO 12
Dois corações precisam de ajuda para se encontrar.

GAMES 13
Dicas de lançamentos muito fofos e divertidos.

FAZENDO ARTE 14
Um chaveiro lindo para você fazer e dar de presente.

BATE-PAPO 18
Uma entrevista com os garotos da banda Restart.

CADÊ? 22
Encare um desafio muito divertido.

FIQUE LIGADA 24
Saiba mais sobre um gesto de carinho especial: o beijo.

FIQUE LIGADA 26
Fichas das heroínas mais legais da TV e do cinema.

FAZENDO ARTE 28
Veja como criar uma linda cortina florida.

BICHOS 29
Cão ou gato? Saiba mais sobre esses mascotes.

BELEZA 30
Dicas cheias de brilho para você.

MIL COISAS 31
Sugestões de objetos legais para colocar no seu quarto.

GATINHOS 32
As leitoras escolheram seus ídolos favoritos. Confira o resultado.

CIÊNCIA 36
Entenda os segredos dos perfumes.

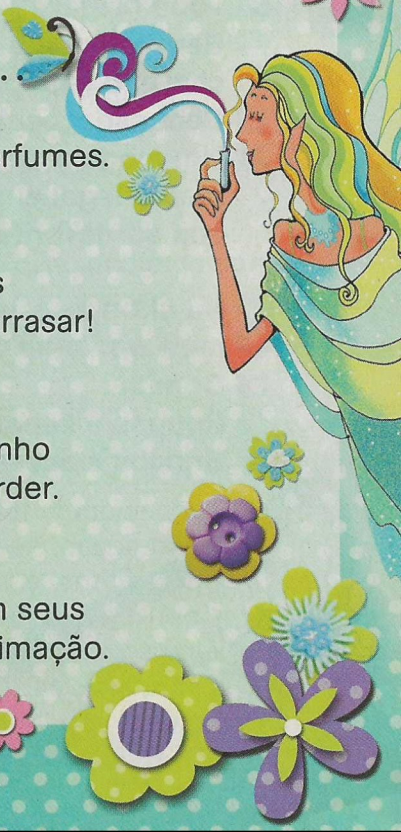

BELEZA 38
Penteados fáceis e incríveis para arrasar!

LABIRINTO 40
Encontre o caminho certo sem se perder.

MURAL 41
Garotas mostram seus bichinhos de estimação.

VOCÊ É FA

1 Na hora de escolher o que vestir, você...
- ★ Pensa em todo o visual, incluindo o cabelo e os acessórios.
- ♥ É bem rápida, já que gosta das suas roupas.
- ● Às vezes, demora um pouco para se decidir.

2 Que tipo de mochila você prefere?
- ★ Bem colorida e com um chaveiro feito por você.
- ♥ Bem espaçosa!
- ● Um modelo de uma marca legal e na sua cor favorita.

3 No shopping, você para em lojas de:
- ♥ Comida.
- ★ Roupas e sapatos.
- ● Brincos e acessórios.

4 Ao escolher uma roupa para ir a uma festa, você se preocupa em:
- ● Não repetir nada do que usou em outra festa.
- ★ Usar algo diferente e bem descolado.
- ♥ Ir vestida no mesmo estilo do resto da turma.

5 Os aparelhos para os dentes devem ser:
- ♥ Eficientes, para resolver o problema.
- ● Discretos, para não chamar a atenção.
- ★ Coloridos, para dar um toque no visual.

6 Quando vai cortar o cabelo, você:
- ● Pede uma sugestão para o cabeleireiro.
- ★ Já leva uma foto do corte que vai querer.
- ♥ Prefere manter o corte de sempre.

7 Com que frequência você pergunta às suas amigas o que elas acham de sua roupa?
- ● De vez em quando.
- ♥ Só quando usa uma roupa nova.
- ★ Sempre, afinal é bom saber o que elas acham.

8 O que você gosta de usar quando vai dormir:
- ● Algo bem confortável.
- ★ Um pijama legal de verão ou de inverno.
- ♥ As primeiras peças que encontra na gaveta.

9 O que não pode faltar na sua mala?
- ● Suas peças favoritas, de acordo com a estação.
- ★ Várias opções de blusas, calças, vestidos, sapatos e seu perfume.
- ♥ Camisetas coloridas.

SHION?

Descubra o que o seu jeito de vestir pode revelar sobre sua personalidade.

10 **Na sua opinião, o calçado e o cinto:**

- Têm de ser macios para não apertar.
- Não podem chamar muita atenção.
- São essenciais para compor o visual.

11 **Quando compra um tênis, você prefere:**

- Escolher um simples para usar na escola e um mais legal para passear.
- Gastar toda a grana num modelo moderno.
- O mais adequado para o esporte que você pratica.

12 **Ao escolher uma roupa nova, você:**

- Procura novidades e experimenta muitas peças de modelos e cores diferentes.
- Escolhe coisas iguais às que você já tem porque vão ficar bem.
- Prefere levar peças que combinem bem com as suas outras roupas.

RESULTADO

Se marcou mais ★

Você é expansiva, gosta de estar na moda e de saber que está chamando a atenção. Fica sempre de olho nas vitrines, curte dar um toque diferente em suas roupas e criar um estilo. Só não saia comprando tudo o que vê e lembre-se de respeitar também o jeito dos outros.

Se marcou mais ●

Você é discreta, gosta de se arrumar bem, principalmente em ocasiões especiais, mas não passa horas na frente do espelho nem costuma querer comprar tudo o que vê pela frente. Que tal tentar inventar enfeites diferentes para suas roupas de vez em quando?

Se marcou mais ♥

Parece que você é do tipo prática e não fica o tempo todo preocupada com o que os outros pensam sobre seu visual. Escolhe as roupas mais confortáveis e não se preocupa tanto em fazer combinações. É legal ser despreocupada, mas você também pode se divertir inventando um jeito mais diferente de se vestir para ir a uma festa, por exemplo.

ILUSTRAÇÃO: MAURO SOUZA

Fotos
CHRIS PARENTE
Produção
LETÍCIA DUARTE

VIRE ES

**Três garotas se divertiram experi
nas roupas das personagens Hanna
Veja o resultado, cole suas fotos e**

E se você também virasse estrela da música? Cole uma foto sua aqui!

Quer saber se esse look combina com sua amiga? Cole a foto dela aqui.

LOOK 1

LOOK 2

"EU IA AMAR USAR ESSA ROUPA PARA IR A UMA FESTA!"

Rocio Santosola, 10 anos (em versão pop star)

ROCIO VESTE vestido Young Force (R$ 170,25), bolero Young Force (R$ 147,50), calça Va...Lutin (R$ 114), tênis Global Shoes (R$ 87), presilha-chapéu Berlioz Bijoux (R$ 45).
LOOK 1 camiseta Marisa (R$ 25,99), legging Mulher Elástica (R$ 60), cinto Renner (R$19,90) e sapato Pampili (R$ 89).
LOOK 2 camiseta Aga presentes (R$ 55), calça Camú Camú (R$ 115,80), chapéu Aga presentes (R$ 55) e tênis Vans (R$ 199).

TRELA!

mentando modelos inspirados
h Montana, Alex Russo e Carly.
confira ideias cheias de estilo.

Quando a festa promete muitas brincadeiras, fique à vontade, sem perder o charme.

Oba! É hora de brincar! Aproveite o calor e invente muita diversão ao ar livre.

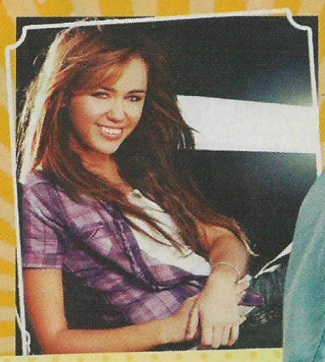

MYLEY STEWART

"PUXA, ESSA CAMISA É A CARA DA MILEY!"
Rocio Santosola (disfarçada de garota comum)

CABELOS E MAQUIAGEM: KIKO DE LIMA

ROCIO VESTE camisa Renner (R$ 69,90), colete Renner (R$ 69,90), saia Le Lis Petit (R$ 99,50), sandália Grendene Gisele Bündchen (R$ 29,99) e cinto usado como tiara de cabelo Camú Camú (R$ 13,50).
LOOK 1 regata Young Force (R$ 74,50), short Green (R$ 79), Bolsa 1+1 (R$ 92), sandália Pampili (R$ 85).
LOOK 2 macacão Renner (R$ 69,90), regata Va...Lutin (R$ 58), colar Cantão (R$ 89), sandália Magic Teen (R$ 64,90).

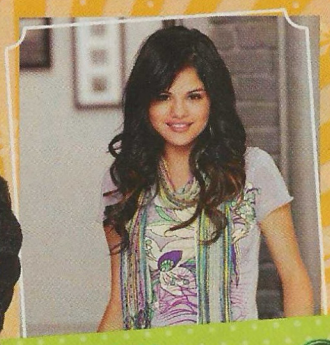

ALEX RUSSO

"A ALEX QUER PARECER NORMAL E USA ROUPAS MAIS BÁSICAS. ACHO O VISUAL DELA DEMAIS!"

Beatriz Thomaz de Paula, 10 anos

Vai viajar? É legal procurar um modelo confortável e cheio de estilo.

Esse tem cara de verão, de praia, de sorvete... Tudo de bom! Cole sua foto aqui!

LOOK 1

LOOK 2

BEATRIZ VESTE camiseta Casa Cor de Rosa (R$ 69), calça Camú Camú (R$126), lenço Va...Lutin (R$ 30) e sandália Magic Feet (R$ 69,99).

LOOK 1 macacão Lucy in The Sky (R$ 177), sandália Grendene Gisele Bündchen (R$ 29,99) e bolsa Renner (R$ 29,90).

LOOK 2 blusa Le Lis Petit (R$ 99,50), short 1+1 (R$ 162,80), brinco Cantão (R$ 59,80) e tênis Global Shoes (R$ 82,50).

DICA! Moda tem tudo a ver com amizade!

- Combine com as suas amigas de trocar peças de roupas de vez em quando. Mas não se esqueça de consultar sua mãe antes para saber se ela concorda com a ideia, certo?
- Trocar acessórios, como colares, brincos e lenços, também é legal.
- Tome o maior cuidado com peças que pedir emprestadas e antes de devolvê-las, verifique se estão em ordem.

“GOSTO TANTO DAS ROUPAS DA CARLY QUE JÁ TENHO UMA BLUSA IGUAL A QUE ELA USA.”

Amanda A. Duarte, 11 anos

CARLY SHAY

Com esse visual você vai ficar na maior vontade de sair pra passear com suas amigas!

Em dia de festa, pense nos detalhes e combine os acessórios com cuidado.

LOOK 1

LOOK 2

LOOK 1 ▸ colete 1+1 (R$ 130), camisa IdKids (R$ 89,90), short Tyrol (R$ 139,90) e sapatilha Magic Feet (R$ 39,99).

LOOK 2 ▸ saia IdKids (R$ 89,90), tricô Calvin Klein (R$ 149), regata Young Force (R$ 59,50), sapato J. Gean (R$ 149,75) e brincos Riachuelo (R$ 15,90).

INSPIRE-SE, CRIE UM LOOK ESPECIAL PARA VOCÊ E COLE UMA FOTO AQUI.

AMANDA VESTE: vestido IdKids (R$ 119,90), sapato Pampili (R$ 86), tiara-laço Tyrol (R$ 44,90) e tiaras finas Berlioz Bijoux (R$ 10 cada).

Envie uma foto sua e confira mais dicas de moda no site: www.revistarecreio.com.br

SUPEREMO

Descubra o que acontece no

Talvez já tenha acontecido com você: gostar de alguém de um jeito especial. Aí, só de ver a pessoa, o coração dispara. Há quem até fique vermelho! É que, nessa hora, os órgãos dos sentidos enviam sinais ao cérebro indicando que algo fora do comum está se passando. E o cérebro responde na hora, liberando substâncias que deixam você na maior agitação. Saiba mais sobre essas sensações.

QUE CALOR!

Quando uma pessoa se apaixona, o cérebro ordena reações parecidas com as que acontecem diante de uma situação de perigo. Assim, o organismo entende que é necessária uma energia extra, caso seja preciso fugir. Produzir essa energia gera mais calor e você começa a suar.

MAS QUE COR É ESSA?

Muitas vezes, somente o suor produzido pelo organismo não é suficiente para refrescar o corpo. Outro jeito de resfriá-lo depressa é enviar mais sangue para perto da pele, facilitando a troca de calor com o ambiente. O resultado é que, sem perceber, a gente pode ficar com o rosto vermelho.

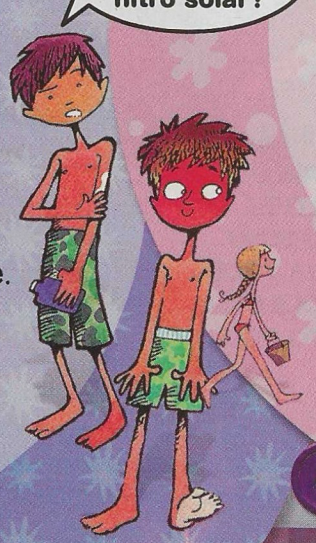

DE OLHOS BEM ABERTOS

Para você ficar em alerta, não perder nenhum detalhe e enxergar bem tudo o que está acontecendo, o cérebro envia uma mensagem para os olhos, mandando as pupilas se dilatarem. Isso faz com que mais luz entre neles. Por isso, quem está apaixonado e encontra um paquera, muitas vezes fica com os olhos arregalados!

CIONANTE

corpo de quem se apaixona.

Se você já notou alguma sensação diferente quando está perto de quem você gosta, escreva aqui o que sentiu.

ILUSTRAÇÃO: CRIS EICH

TUM, TUM, TUM...

Da mesma forma que acontece quando estamos em uma situação de perigo, o coração passa a bater mais depressa para enviar rapidamente mais sangue aos músculos. Assim, o corpo garante mais força, caso seja preciso fugir. Ao mesmo tempo, há uma sensação geral de alegria e agitação, porque o cérebro ordena a liberação de substâncias químicas que têm esse efeito sobre a gente.

BORBOLETAS NA BARRIGA

Uma sensação que pode acontecer é a de que tem algo se revirando na sua barriga. Já inventaram até a expressão "*borboletas no estômago*" para explicar esse sentimento. Na verdade, há uma contração do estômago. Além disso, como boa parte do sangue vai para os músculos, ele fica sem sangue o bastante para a digestão e perdemos a fome.

LABIRINTO

Ajude os dois corações a se encontrarem, afinal, foram feitos um para o outro.

ILUSTRAÇÃO: BIRY

Resposta na página 42.

FOFOS E DIVERTIDOS

Fique por dentro de novidades legais do mundo dos games.

DONA DA FAZENDA

Seu desafio em **Harvest Moon: Grand Bazaar** (DS) é cuidar de plantações e animais. Se fizer tudo direitinho, você pode vender produtos no bazar, fazer amigos e juntar inteiro. Mas é preciso ser rápida e atender a todo mundo.

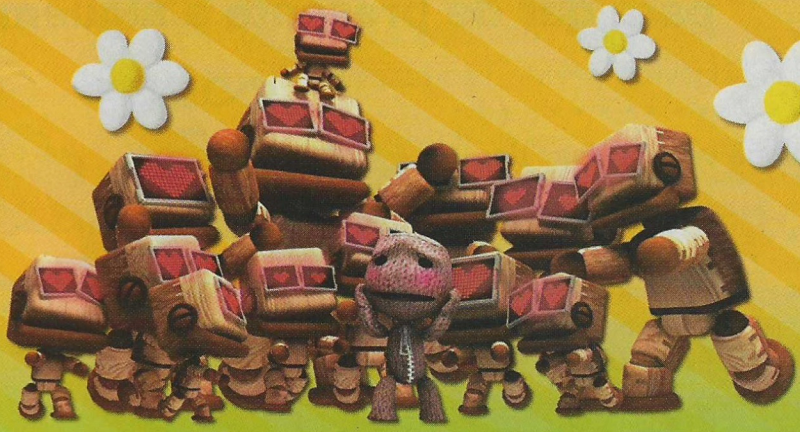

AVENTURA ENCANTADA

Em **Little Big Planet 2** (PS3) o simpático herói Sackboy encara desafios superdivertidos. Você define características de seu personagem e, aos poucos, pode construir fases. O visual do game é incrível, cheio de detalhes e é uma delícia jogar na opção multiplayer com até três amigas.

TECIDOS, LINHAS E MUITA IMAGINAÇÃO

Já pensou em como seria fofinho um mundo todo colorido e formado por figuras de linha e tecido? No game **Kirby's Epic Yarn** (Wii) você se aventura em um lugar assim e encara desafios como salvar um ursinho chorão, descosturar dinossauros e até franzir uma ponte para encurtar o caminho.

CHAME A TURMA!

O novo **Wii Party** traz mais de 80 minigames, que incluem bingos, roletas e desafios de memória. Há muitos jeitos de jogar e até quatro pessoas podem participar ao mesmo tempo das disputas, em jogos individuais ou de duplas.

IMAGENS: DIVULGAÇÃO

QUEREMOS BANANAS!

Em **Donkey Kong Country Returns** (Wii) os gorilas Donkey e Diddy partem em busca de bananas roubadas por estranhas criaturas! Fique esperta e explore detalhes dos cenários para achar muitos segredos.

CARINHO E ATENÇÃO

Se você curte brincar de boneca, vai se divertir cuidando de um bebê em **Babysitting Mama** (Wii). Além de trocar fraldas, alimentar e dar banho no bebê, é preciso abraçá-lo e ser muito carinhosa.

Quer brincar? Jogue com a Mel no site ROBITS!
www.revistarecreio.com.br

SINAL DE CARINHO

Veja como criar um chaveiro exclusivo para dar de presente a alguém muito especial.

Você vai precisar de:

* massa de bisqui
* palito
* cordões coloridos
* canetinhas
* transfers
* argolas de chaveiro

1 Modele bolinhas, cubinhos e outras formas na quantidade de letras do nome da pessoa de quem você gosta.

2 Escreva o nome da pessoa, colocando uma letra em cada bloco, e use transfers e adesivos para enfeitar.

3 Em seguida, fure com o palito o bisqui modelado e passe o cordão.

4 Para terminar, prenda o cordão à argola de chaveiro com um nó.

Com o mesmo material você pode inventar outros modelos bem legais. Use a criatividade.

CURTIU A IDEIA? DEPOIS, COLE AQUI UMA FOTO DO CHAVEIRO QUE VOCÊ FEZ.

FOTOS: LEO FELTRAN / ILUSTRAÇÃO: JEAN GALVÃO

polly pocket™

Você conhece os Cutants?

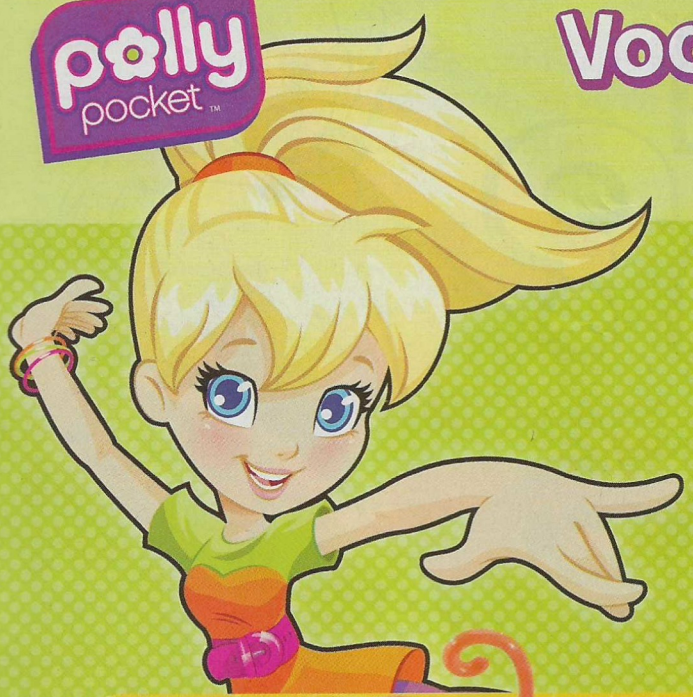

São os novos e graciosos amiguinhos da Polly. Com eles, a vida fica bem mais divertida!

O nome dessa turminha vem da combinação das palavras em inglês "cute" (fofo) e "mutants" (mutantes). Cada Cutant é uma mistura criativa de um bichinho com alguma coisa surpreendente. São mais de 60 mutantes, simpáticos e graciosos, que vieram de quatro mundos diferentes para interagir com a Polly e sua turma. Nossa estrela vai acompanhá-los em muitas aventuras e descobertas.

Mundo Jardim

Os bichinhos se misturam com plantas e flores e surgem criaturas fofinhas como o o Giraleão (girassol + leão), o Micoranja (macaco + laranja) e o Coenoura (coelho + cenoura).

Mundo EletroPop

Repleto de brilho e glamour, este é o lar dos Cutants eletrônicos como a Despergatinha (despertador + gatinha), a Guitaruja (guitarra + coruja) e o Tigrejur (tigre + abajur).

Mundo Splash

Polly e suas amigas assumem a forma de sereias e vivem aventuras com Cutants como o Baleivio (baleia + navio), o Siristelo (siri + castelo) e o Peixe Bóia (peixe + bóia).

Mundo Docinho

A diversão aqui é garantida por Cutants deliciosos como a Sorveteia (sorvete + centopéia), o Chiclecão (chiclete + cão) e o Gulosigre (guloseima + tigre).

Descubra outras curiosas misturas no site pollypocket.com.br

Quem é quem?

Siri + Castelo = Siristelo
Prancha de Surf + Golfinho = Surfinho
Baleia + Navio = Baleivio
Caranguejo + Baldinho = Carabaldinho
Peixe + Bóia = Peixe Bóia

Caramujo + Fone = Caramufone
Despertador + Gatinha = Despergatinha

Agora é com você: confira as misturas de cada mundo destacado abaixo, observe as silhuetas e encontre os Cutants correspondentes!

Tortilha + urso = Tortilhurso

Sorvete + Centopéia = Sorvetéia

Pretzel + Borboleta = Pretzleta

Porco + Sanduíche = Porcuíche

Hot Dog + Cachorro = Hot Dog

Televisão + Pinguim = Televinguin

MP3 + Cachorro = MP Dog

Resposta:

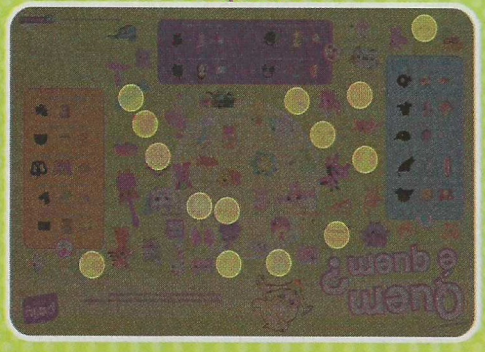

Descubra outras curiosas misturas no site pollypocket.com.br

ENTRE NESSA ONDA COLORIDA

Convidamos quatro fãs da Restart para fazer uma entrevista exclusiva com a banda. Fique por dentro dos segredinhos e histórias divertidas que elas descobriram nessa conversa superanimada.

Texto ▸
MARIA CAROLINA CRISTIANINI

GIULIA ▸ Como vocês se conheceram?
PE LU ▸ Foi na escola, nós tínhamos entre 8 e 9 anos. A amizade existe desde então, mas começamos a tocar com uns 11 anos. Daí, com o tempo, a banda surgiu e chegamos ao sucesso de hoje.

OLÍVIA ▸ Como vocês escolheram o nome Restart?
THOMAS ▸ Foi durante uma partida de videogame. O Pe Lanza estava perdendo e disse: "Galera, aperta o restart". Todo mundo gostou da palavra e nós viramos a Restart.

RECREIO ▸ Vocês estudaram música?
PE LU ▸ Eu e o Koba estudamos quatro anos.
KOBA ▸ A gente fez uma universidade livre de música. O professor pedia coisas muito complicadas, como ler partituras, e a gente estudou bastante.

FOTO: DIVULGAÇÃO

RECREIO ▸ Como vocês tiveram a ideia de usar roupas coloridas?
PE LU ▸ A ideia das calças apareceu numa sessão de fotos. O resultado ficou legal, parecido com nosso jeito brincalhão. Além disso, tem tudo a ver com as músicas alegres da Restart.

TAYNÁ ▸ Vocês combinam a cor que cada um vai usar?
PE LANZA ▸ Antes do show, a gente sai no corredor e, às vezes, dois estão com a mesma cor. Daí alguém troca. Quase sempre é o Thomas quem troca.

GIULIA ▸ Vocês já pagaram algum mico em um show?
PE LU ▸ Vários! O Pe Lanza caiu umas três vezes, o Koba sempre rasga a camiseta ou a calça. Eu já caí e o Thomas sumiu num buraco no palco. Ele voltou a tempo, mas foi bem engraçado!

"Nosso visual combina com nosso jeito brincalhão."
PE LU

TAYNÁ ▸ Como é o relacionamento de vocês fora do palco?
PE LANZA ▸ É muito legal porque somos amigos faz muito tempo. Sempre combinamos de sair juntos. Isso fortalece a banda e nos faz passar mais verdade para a galera.

GABRIELA ▸ O que vocês fazem nas horas de folga?
KOBA ▸ Quando temos algum tempo livre, vamos para casa, para ficar com nossos pais. E, quando dá, saímos juntos para passear. A verdade é que, como viajamos bastante, sentimos muita saudade de casa.

GABRIELA ▸ Do que você tem medo, Koba?
KOBA ▸ Do escuro! Ontem acabou a luz no meu bairro e eu fiquei em pânico. É por isso que eu só durmo assistindo desenho. Meus preferidos são o Pica-Pau e o Tom e Jerry.

RECREIO ▸ Vocês têm um super-herói favorito?
KOBA ▸ O Homem-Aranha.
THOMAS ▸ Eu gostava do seriado Smallville, aquele do Super-Homem.
PE LU ▸ O meu preferido é o Batman, porque ele é um cara normal, tem um carro e uma caverna legal.
PE LANZA ▸ Eu gosto do Super-Homem. O Clark Kent é meu ídolo e por causa dele resolvi usar óculos grandes. Gosto tanto que, no show, prefiro usar lentes de contato para ficar igual ao Clark quando vira herói.

FOTOS: ACERVO PESSOAL (1, 3 e 4), DIVULGAÇÃO (2) e LUCAS LANDAU (5 e 6).

Sabe quem é esse menininho de chapéu? O Thomas!

Pe Lu (embaixo) e Pe Lanza fazem pose. E Koba faz mistério... Nada de mandar uma foto pra gente.

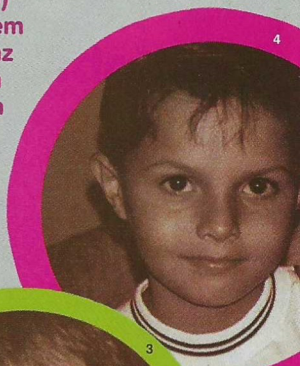

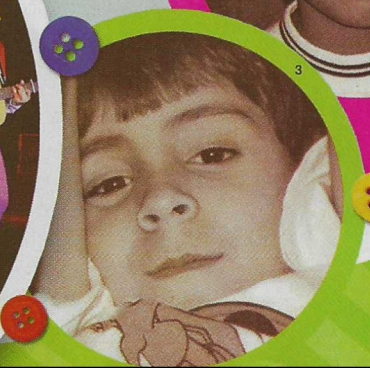

OLÍVIA ▸ Como vocês fazem para ler todas as mensagens das fãs?
THOMAS ▸ Está um pouco difícil por falta de tempo, mas usamos muito o Twitter. Queremos até pedir desculpas porque não temos conseguido ler tudo, mas gostamos muito disso. Tanto que com o primeiro dinheiro que ganhamos, compramos celulares para ficar mais tempo na internet.

GABRIELA ▸ Vocês estão estudando?
KOBA ▸ A gente acabou o ensino médio em 2009 e agora temos aulas de espanhol. Na escola, às vezes parece que estudar é chato por causa das provas, mas estudar é legal!
PE LU ▸ Vou dar meu depoimento: não reclamem da escola! Depois, a gente sente saudades. Eu sinto.

GABRIELA ▸ Vocês fazem algum esporte?
KOBA ▸ Quando éramos pequenos, jogávamos futebol. Também já andei de skate. No futebol, eu era muito ruim e até me machuquei. E, ultimamente, não tem dado tempo.
THOMAS ▸ Eu ainda ando de bicicleta no parque.

OLÍVIA ▸ Qual é a música preferida de vocês?
THOMAS ▸ Todas foram feitas com carinho e é difícil escolher. Mas tem uma que eu não consigo enjoar nunca: *Levo Comigo*.

TAYNÁ ▸ O pessoal de outras bandas sempre diz que é importante ser humilde e ter amizade para seguir em frente. Vocês concordam?
PE LANZA ▸ Sim! E sinceridade também é muito importante. Além de fazer o que você gosta, é preciso fazer com o coração. A Restart fala sobre coisas reais e o público se identifica. E nós falamos com amor, que eu acho o principal. Você não chega a lugar nenhum se não for humilde e souber ouvir.

OBA! TEM MAIS!
Veja no site um vídeo com trechos divertidos da entrevista.
www.revistarecreio.com.br

Os garotos foram muito simpáticos e as meninas ficaram ainda mais fãs deles!

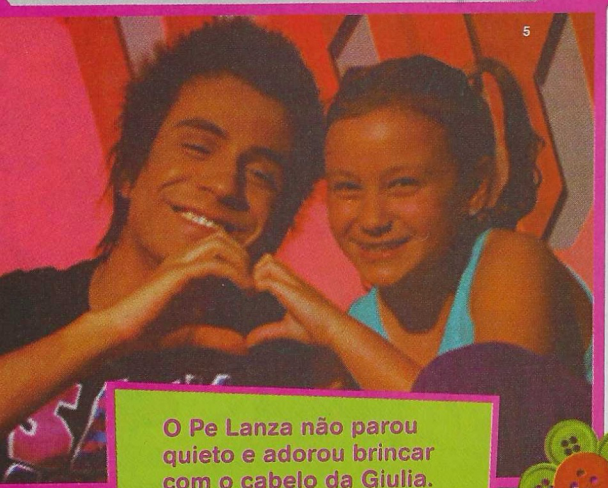

O Pe Lanza não parou quieto e adorou brincar com o cabelo da Giulia.

As repórteres Olívia, Gabriela, Giulia e Tayná em ação, dividindo o "tapete mágico" com seus ídolos Thomas, Koba, Pe Lanza e Pe Lu. Foi demais!

Cadê?

Faça um passeio pelo jardim e encontre as figuras em destaque antes que as meninas saiam para a festa à fantasia.

Resposta na página 40.

ILUSTRAÇÃO: BIRY

UM BEIJO PARA VOCÊ

Por que será que todo mundo costuma trocar beijos? Veja o que os cientistas já sabem sobre esse costume antigo dos humanos.

Quando você cumprimenta alguém, dá um beijo. Na hora de agradecer um presente, lá vai mais um. E, para se despedir, mais dois ou três. A toda hora, trocamos beijos com quem a gente gosta. Segundo pesquisadores, a maioria das pessoas dá cerca de 24 mil beijos na vida! Mas nem todos os povos são muito beijoqueiros. Os brasileiros, por exemplo, dão mais beijos que os japoneses. E entre alguns grupos nem existe o costume de beijar. É o caso dos indígenas brasileiros, que nem sabiam o que era isso antes de os europeus chegarem por aqui.

ILUSTRAÇÃO: JEAN GALVÃO

QUEM INVENTOU O BEIJO?

Ninguém nasce sabendo beijar. Esse é um hábito que a gente aprende, mas os cientistas ainda não descobriram como ele surgiu no mundo.

O naturalista inglês Charles Darwin achava que o beijo podia ser uma evolução das mordidas carinhosas que alguns macacos trocavam durante o namoro.

Hoje, muitos estudiosos acreditam que o beijo pode ter surgido na Pré-História, quando as mulheres mastigavam os alimentos mais duros para levar à boca de seus filhos pequenos. Mas os homens das cavernas não deixaram registros desse costume em suas pinturas.

Os hindus foram os primeiros a descrever seus beijos em textos de 1.200 anos antes de Cristo que falam do tema.

Dizem ainda que o beijo se espalhou pelo mundo depois que Alexandre, o Grande, invadiu a Índia com seus soldados.

Quando partiram para conquistar outros povos, os soldados levaram com eles esse hábito.

E, se você não consegue entender por que todo mundo adora beijar, fique sabendo que existe uma explicação científica para isso. Quando duas pessoas se beijam, o cérebro produz substâncias químicas que transmitem ao corpo sensações boas de conforto e de leveza.

VOCÊ SABIA QUE...

- Na Antiguidade, os romanos tinham três tipos de beijo? O *osculum* era dado só em amigos mais chegados; o *basium* era para os menos íntimos; e o *suavium* era trocado pelos namorados.
- Os imperadores romanos só permitiam que os nobres beijassem seus lábios? As pessoas menos importantes podiam beijar apenas suas mãos, seus anéis ou suas roupas. Já os súditos e escravos tinham de beijar os pés dos imperadores.
- A mania de beijar era tão comum entre os romanos que eles davam beijos até nas estátuas dos deuses para mostrar respeito e devoção?
- Os esquimós têm um jeito diferente de beijar? Eles esfregam seus narizes um no outro.
- Na Rússia e em alguns outros países é comum os homens se beijarem na bochecha para se cumprimentar?
- Entre alguns povos africanos, a melhor maneira de mostrar respeito por um líder é beijar o chão onde ele pisa?
- O beijo mais longo do mundo durou trinta e uma horas e dezoito minutos? Ele aconteceu durante um concurso na Itália. Um casal ficou o tempo todo sem desgrudar os lábios, nem para comer ou dormir.

Beijos pelo mundo

Em inglês ◗ **kiss**
Em francês ◗ **bisou**
Em japonês ◗ **kissu**
Em espanhol ◗ **beso**
Em chinês ◗ **quin-wen**
Em alemão ◗ **küchen**
Em italiano ◗ **baccio**

KATARA

A heroína do desenho Avatar faz parte da tribo das Águas e tem o poder de controlar a água com a mente. Talentosa e responsável, ajudou a treinar Aang, o Avatar.

AMIGOS › Aang, Sokka, Momo e Toph.

INIMIGOS › Azula, a princesa da Nação do Fogo.

PODERES › Controla a água com a mente e é capaz de usá-la para curar pessoas.

POR QUE ELA É O MÁXIMO?

Ela é muito poderosa e tem um grande coração. Além disso, usa seus poderes com inteligência e está sempre ao lado de seus amigos.

ELAS TÊM O PODER!

Saiba mais sobre essas garotas incríveis da TV e do cinema.

GWEN

Gwen Tennyson tem 16 anos e é a prima de Ben 10. Ela já brigou bastante com o primo, mas agora eles cresceram e se entendem melhor.

AMIGOS › Ben Tennyson e Kevin Levin.

INIMIGOS › Vilgax, Eon, Fantasmático e Driscoll.

PODERES › Fera em artes marciais e tem habilidade natural para acionar artefatos mágicos.

POR QUE ELA É O MÁXIMO?

Porque é inteligente, poderosa e não desiste de convencer Ben a fazer sempre o que é certo.

JESSIE

É uma das heroínas de brinquedo da série Toy Story. Ela é aventureira, engraçada e teimosa. Como foi esquecida por uma antiga dona, sonha em alegrar outras crianças.

AMIGOS › Woody, Buzz Lightyear Sr. e Sra. Cabeça de Batata, Rex e outros brinquedos.

INIMIGOS › Lotso, Bebezão, Estica e Cacoete.

PODERES › Não tem superpoderes, mas é muito leal e corajosa!

POR QUE ELA É O MÁXIMO?

Porque está sempre pronta a ajudar os amigos e nunca deixa ninguém para trás!

MENINAS SUPERPODEROSAS

Florzinha, Lindinha e Docinho são as três heroínas que salvam o dia na cidade de Townsville. Elas foram criadas pelo Professor Utônio, com uma mistura de açúcar, tempero e tudo que há de bom, além do secreto Elemento X.

AMIGOS ▸ Professor Utônio, Prefeito de Townsville, Senhorita Bellum e Senhorita Keane.

INIMIGOS ▸ Macaco Loco, Fuzzy Confusão, Princesa MaisGrana e outros vilões malignos.

PODERES ▸ Superforça, resistência e capacidade de voo.

POR QUE ELAS SÃO O MÁXIMO?

Porque apesar de terem personalidades e estilos muito diferentes, estão sempre unidas e usam seus poderes para defender uma cidade inteira sozinhas!

FIONA

No passado, essa princesa ficou um tempão esperando por um príncipe encantado. Mas ela tinha um segredo: transformava-se em ogra quando o Sol se punha. Ao ser resgatada por Shrek, apaixononou-se por ele e virou ogra de uma vez.

AMIGOS ▸ Burro, Gato de Botas, Pinóquio e Biscoito de Gengibre.

INIMIGOS ▸ Lorde Farquaad, Fada Rumpelstiltskin e Príncipe Charmoso.

PODERES ▸ Ela sabe lutar muito bem!

POR QUE ELA É O MÁXIMO?

Ela é boa de briga, mas também é gentil e sensata. Além disso, valoriza o que ela e os outros têm de especial e não fica ligada só em aparências.

MEL

É filha dos criadores dos Robits e foi ela quem teve a ideia de usá-los como robôs de demolição, enquanto seus pais não conseguem construir um incrível planeta em forma de parque de diversões.

AMIGOS ▸ Nic, Tio Dudu e os Robits.

INIMIGOS ▸ Afonse Marmotte e Zac Esquillo.

PODERES ▸ É inteligente, atenta e muito criativa.

POR QUE ELA É O MÁXIMO?

Porque é persistente, esperta, adora resolver mistérios e impede Nic e tio Dudu de se meterem em confusões.

IMAGENS: DIVULGAÇÃO

UM TOQUE FLORIDO

Siga as dicas e veja como é fácil fazer uma cortina bem diferente para enfeitar seu quarto.

MOLDE

DICA

Se você tiver um suporte com furos, passe os fios por eles, enfeite com uma conta e dê um nó bem firme.

Você vai precisar de:

* papelão
* folhas de E.V.A.
* fio de nylon
* agulha de costura
* suporte para cortina

1 Copie o molde em um papelão, recorte-o e use-o para desenhar as flores no E.V.A.

2 Corte 10 pedaços de fio de nylon no tamanho que quer a sua cortina.

3 Recorte as flores e peça a ajuda de um adulto para furar cada uma com a agulha, como na figura.

4 Dê um nó na ponta da linha e passe o fio pelos furos da primeira flor com a agulha, deixando 6 centímetros de distância da ponta. Vá passando o fio pelos os furos das flores, deixando 3 centímetros de distância entre uma e outra. Termine dando um nó.

5 Depois de colocar as flores em todos os fios, amarre-os no suporte.

PRODUÇÃO: CRISTINA GUIMARÃES (GUIMARAESCRIS@IG.COM.BR) / FOTO: LEO FELTRAN / ILUSTRAÇÃO: JEAN GALVÃO

Conheça as principais diferenças entre estes dois animais.

CÃES X GATOS

G. K. & VIKKI HART/ GETTYIMAGES

- **Adoram companhia** e geralmente são obedientes. Seus ancestrais viviam em grupos e eles têm facilidade em se adaptar à vida familiar. Consideram o dono como o chefe da turma.
- **Gostam de correr**, explorar ambientes, pular e brincar ao ar livre. Muitas raças se adaptam a espaços reduzidos, mas precisam sair sempre para passear.
- Na hora da comida, deixam tudo de lado e **caem de boca na tigela**, até encher totalmente o estômago.
- Algumas raças até **gostam de tomar banho** e todos precisam do dono para manter a higiene.
- **Fazem tudo para agradar**. Demonstram alegria com latidos e mordidinhas leves.

CONSULTORIA: Rúbia Burnier (veterinária especialista em comportamento animal).

- São mais **solitários e independentes**, como os grandes felinos. Escolhem a hora de pedir carinho e consideram o dono um amigo. Podem atender quando chamados, mas não gostam de receber ordens.
- Geralmente, escolhem seu canto preferido e **adoram ficar sossegados** nesse lugar. Detestam mudanças e se assustam facilmente com barulho.
- Seu apetite é moderado. Preferem ter um potinho cheio de comida e **comem pequenas porções** durante todo o dia.
- **Odeiam água** e costumam lamber o próprio corpo para se limpar. Podem passar horas fazendo isso.
- **Adoram receber um agrado**. Quando ficam contentes, ronronam.

(C) GK HART/VIKKI HART/ GETTYIMAGES

Lembre-se de que os dois precisam de:

- Alimentação equilibrada.
- Acompanhamento do veterinário e vacinas.
- Carinho e atenção.
- Uma casa limpa e arejada.
- Tempo para brincar.
- A companhia dos donos.

UM TOQUE DE BRILHO

Divirta-se escolhendo cores para uma produção especial de festa.

GLOSS LOVEEN, da Dermage (R$ 49, kit com 3)

GLITTER FASHION, sombra da Veridica It (R$ 9,52)

DELINEADOR, da NYX (R$ 32)

ESMALTE LAGOA AZUL, da Impala (R$ 1,60)

SOMBRA EM PÓ, Racco (R$ 19,90)

GLOSS, da Avon (R$ 8,90)

BLUSH FOR HER TEENS, da Lacqua di Fiori (R$ 32,90)

ESMALTE GLITTER PRATA, Colorama (R$ 1,85)

GEL DENTAL, da Sanifill (R$ 2,40)

GEL FIXADOR para cabelos da Keu's (R$ 7,40)

GEL FIXADOR para cabelos Muriel (R$ 2,69)

SPRAY GLITTER FOR BODY, gel para o corpo da NYX (R$ 39)

FOTOS: CHRIS PARENTE / PRODUÇÃO LETICIA DUARTE
ILUSTRAÇÃO: CRIS EICH E JEAN CLAUDE

IDEIAS PARA O SEU QUARTO

Confira dicas para dar um toque especial ao seu cantinho.

Garrafa térmica (Pylones, R$ 128).

Porta-retrato (Papel Craft, R$ 49,50).

Caixa de som (Pulepuxe, R$ 145).

Pen drive, (Casa 8, R$143,40).

Almofada-sorvete (Rica Festa, R$ 82,50).

Revisteiro (Hits'n'Teens, R$ 109,65)

Apoio para pulso, (Papel Craft, R$ 28)

Bloco de anotações (Aga Presentes, R$ 24).

FOTOS: CHRIS PARENTE / PRODUÇÃO LETÍCIA DUARTE

FAVORITOS

Meninas de todo o Brasil participaram de uma votação no site da RECREIO para escolher os ídolos que merecem nota 10. Conheça os vencedores.

1º JUSTIN BIEBER

NOME COMPLETO › Justin Drew Bieber.
DATA DE NASCIMENTO › 1º de março de 1994.
IDADE › 16 anos.
SIGNO › Peixes.
LOCAL DE NASCIMENTO › Ontário, Canadá.
COMIDA PREFERIDA › Espaguete.
COR PREFERIDA › Roxo.
ANIMAL DE ESTIMAÇÃO › Sammy, um cachorro spaniel anão continental.
HOBBIES › Praticar esportes, andar de skate e dançar break.
INSTRUMENTOS QUE TOCA › Piano, bateria, guitarra e trompete.

Justin Bieber foi o mais votado pelas garotas e ganhou destaque no pôster desta edição especial.

DA GALERA!

2º JONAS BROTHERS

NICK

NOME COMPLETO
Nicholas Jerry Jonas.
DATA DE NASCIMENTO
16 de setembro de 1992.
IDADE 18 anos.
SIGNO Virgem.
LOCAL DE NASCIMENTO
Texas, Estados Unidos.
COMIDA PREFERIDA
Steak.
CORES PREFERIDAS
Azul e verde.
BICHO DE ESTIMAÇÃO
Elvis, um cão golden retriever.
HOBBIES
Jogar beisebol e tênis.

JOE

NOME COMPLETO
Joseph Adam Jonas
DATA DE NASCIMENTO
15 de agosto de 1989.
IDADE 20 anos
SIGNO Leão.
LOCAL DE NASCIMENTO
Arizona, Estados Unidos.
COMIDA PREFERIDA
Sanduíche de frango com maionese.
COR PREFERIDA Azul.
BICHO DE ESTIMAÇÃO
Winston, um cão bulldog inglês.
HOBBIES Jogar futebol.

KEVIN

NOME COMPLETO
Kevin Jonas II.
DATA DE NASCIMENTO
5 de novembro de 1987.
IDADE 23 anos.
SIGNO Escorpião.
LOCAL DE NASCIMENTO
New Jersey, Estados Unidos.
COMIDA PREFERIDA
Sushi.
COR PREFERIDA
Verde.
BICHO DE ESTIMAÇÃO
Riley, uma cadelinha Yorkshire.
HOBBIES Tocar guitarra.

FOTOS: DIVULGAÇÃO

3º RESTART

THOMAS

NOME COMPLETO ▷ Thomas Alexander Machado D' Avilla.
DATA DE NASCIMENTO ▷ 28 de agosto de 1991.
IDADE ▷ 19 anos.
SIGNO ▷ Virgem.
COMIDA PREFERIDA ▷ Lasanha ao molho branco.
COR PREFERIDA ▷ Amarelo.
BICH DE ESTIMAÇÃO ▷ Um cão labrador.
HOBBIES ▷ Jogar xadrez.

PE LANZA

NOME COMPLETO ▷ Pedro Gabriel Lanza Reis.
DATA DE NASCIMENTO ▷ 14 de abril de 1992.
IDADE ▷ 18 anos.
SIGNO ▷ Áries
COMIDA PREFERIDA ▷ Lasanha e torta holandesa.
COR PREFERIDA ▷ Laranja.
BICHO DE ESTIMAÇÃO ▷ Queria ter um cão.
HOBBIES ▷ Assistir Simpsons.

PE LU

NOME COMPLETO ▷ Pedro Lucas Munhoz.
DATA DE NASCIMENTO ▷ 14 de janeiro de 1991.
IDADE ▷ 19 anos
SIGNO ▷ Capricórnio.
COMIDA PREFERIDA ▷ Nuggets e batata frita.
COR PREFERIDA ▷ Verde.
BICHO DE ESTIMAÇÃO ▷ Não tem.
HOBBIES ▷ Jogar videogame.

KOBA

NOME COMPLETO ▷ Lucas Henrique Kobayashi de Oliveira.
DATA DE NASCIMENTO ▷ 4 de abril de 1992.
IDADE ▷ 18 anos.
SIGNO ▷ Áries.
COMIDA PREFERIDA ▷ Estrogonofe.
COR PREFERIDA ▷ Azul.
BICHO DE ESTIMAÇÃO ▷ Um cãozinho basset.
HOBBIE ▷ Tirar fotografias.

A banda Restart conquistou nossas repórteres especiais e também está no pôster. Confira.

4º TAYLOR LAUTNER

NOME COMPLETO Taylor Daniel Lautner.
DATA DE NASCIMENTO 11 de fevereiro de 1992.
IDADE 18 anos.
SIGNO Aquário.
LOCAL DE NASCIMENTO Michigan, Estados Unidos.
COMIDAS PREFERIDAS Mexicana e chinesa.
COR PREFERIDA Azul.
ANIMAL DE ESTIMAÇÃO Roxy, um cachorro maltês.
HOBBIES Dançar hip hop.
FILMOGRAFIA Doze é Demais, As Aventuras de Sharkboy e Lavagirl 3-D, Idas e Vindas do Amor e Saga Crepúsculo.

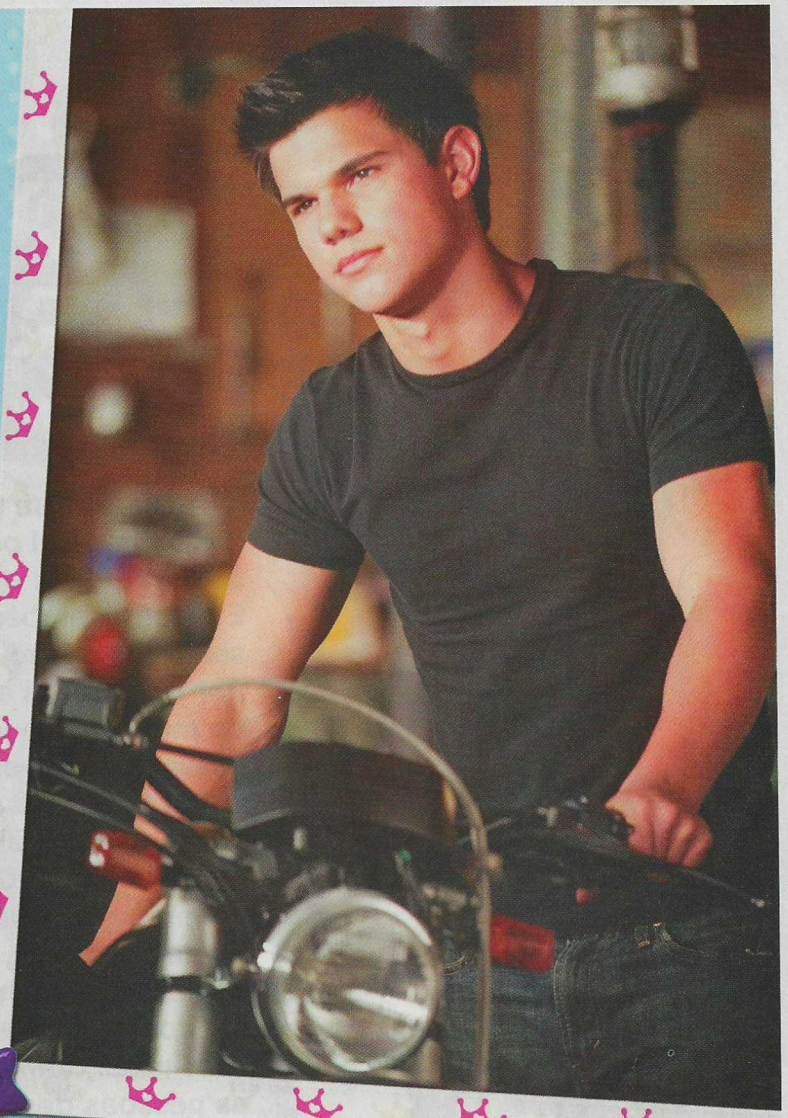

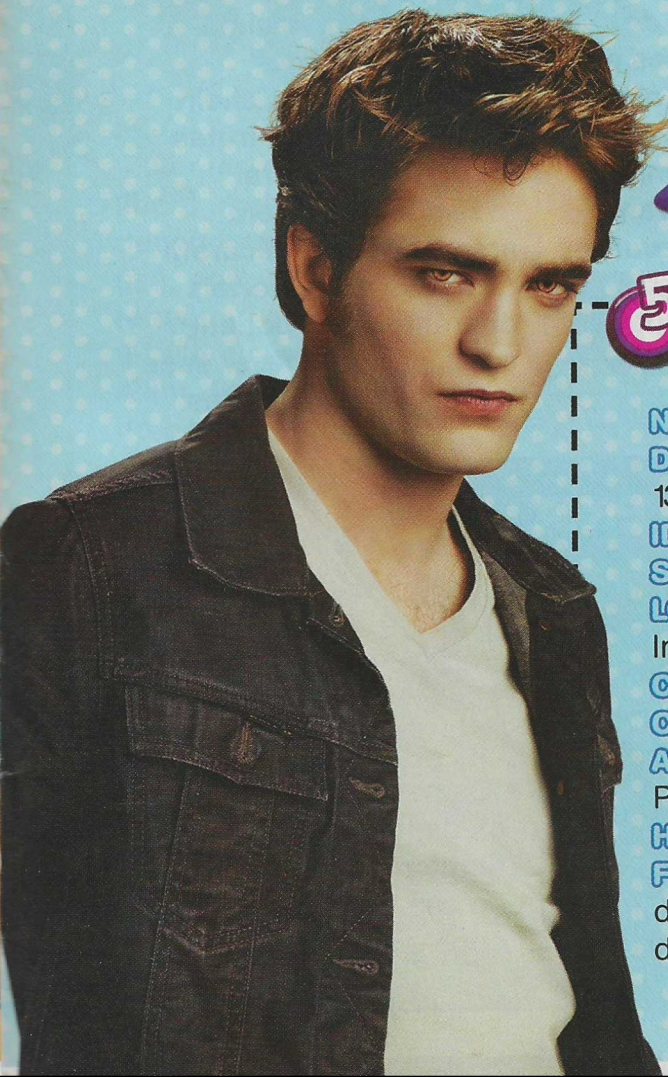

5º ROBERT PATTINSON

NOME COMPLETO Robert Thomas Pattinson.
DATA DE NASCIMENTO 13 de maio de 1986.
IDADE 24 anos
SIGNO Touro.
LOCAL DE NASCIMENTO Inglaterra, Reino Unido.
COMIDA PREFERIDA Comidas de fast food.
COR PREFERIDA Cinza.
ANIMAL DE ESTIMAÇÃO Patty, uma cachorrinha terrier.
HOBBIES Tocar piano e guitarra.
FILMOGRAFIA Harry Potter e o Cálice de Fogo, Harry Potter e a Ordem da Fênix e filmes da Saga Crepúsculo.

QUE CHEI

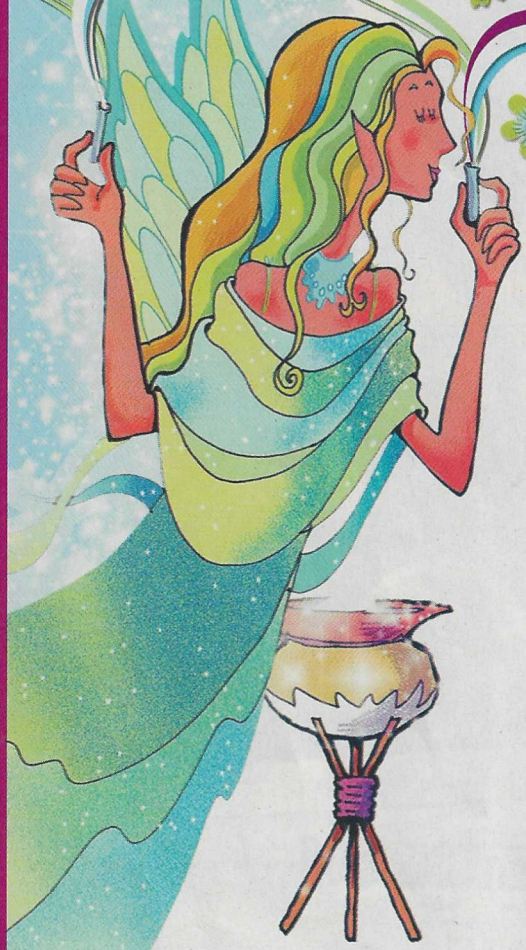

As flores têm um truque infalível para atrair as borboletas: o perfume. E a gente também adora sentir um cheiro bom. Por isso, povos antigos do mundo todo já usavam perfumes.

Para criar essas poções, nossos ancestrais buscavam ingredientes na natureza. A partir de madeiras, flores, frutos e sementes, obtinham óleos cheirosos chamados de essências. Com o tempo, as pessoas descobriram que as essências ficavam melhores se misturadas com álcool, água e outras substâncias e assim criaram os perfumes.

Hoje muitos deles são feitos com essências criadas em laboratórios. Depois, os cientistas fazem várias misturas mudando a quantidade de cada coisa até conseguir um cheiro diferente.

Há perfumes com mais de 100 ingredientes, mas alguns sempre se destacam. Assim, existem perfumes florais, com mais cheiro de flor, outros de frutas ou até de madeira.

Especialistas em aromas já identificaram centenas de materiais diferentes que podem combinar para fazer suas invenções perfumadas.

OLFATO EM ALERTA

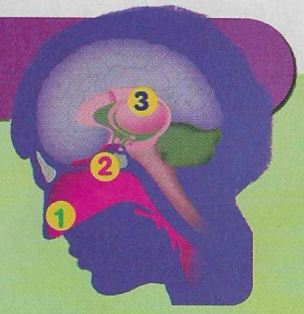

Nosso olfato identifica ao menos 10 mil cheiros e nos protege de perigos, como comidas estragadas e venenos. Ele fica sempre em alerta, mas podemos sentir um cheiro por um tempo e depois parar, caso o cérebro se ocupe com outras sensações.

Veja como você percebe os cheiros:

- Partículas de vapor com aromas que ficam no ar entram no **nariz (1)**.
- Lá dentro, os cheiros são percebidos pelas **células olfativas (2)**, que têm pequenos pelos muito sensíveis.

- Os nervos levam os dados ao **sistema límbico (3)**, uma área do cérebro onde os odores são identificados.

CONSULTORIA: BEATRIZ TAROZZO (avaliadora olfativa da Natura) e MONICA PINOTTI (especialista em perfumaria da Natura).

RO BOM!

Desvende os mistérios dos perfumes.

CHEIRINHOS DIFERENTES

DICA

Para escolher um perfume, passe uma gota e espere para saber se ele combina com a sua pele. Prefira colônias, que são mais suaves, e procure um perfume feito para crianças.

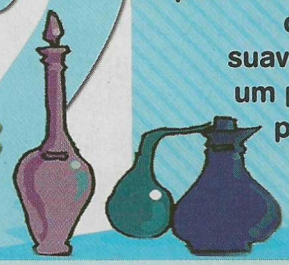

POÇÃO MÁGICA

O mesmo perfume libera cheiros diferentes dependendo de quem usa, porque há uma reação química entre a pele e o perfume. Além disso, o cheiro do perfume no corpo muda durante o dia.

Os aromas têm três fases, chamadas de notas. Logo que abrimos o vidro, sentimos a nota de saída, que dura uns 15 minutos. Depois entra em ação a nota de corpo, o cheiro que fica na pele por umas quatro horas. Aí, você sente as notas de fundo, que permanecem na pele por cerca de cinco horas.

Spulókis Colônia, R$ 39,90, O Boticário

Perfume TinyTea, R$ 38, TinyTea

Colônia Fun Life Princess Pink, R$ 44,90, Água de Cheiro

Você sabia que...

- Há milhões de anos, egípcios, hindus, chineses, árabes, gregos e romanos usavam óleos perfumados e queimavam plantas cheirosas para agradar aos deuses?
- Aromas de laranja, limão, maracujá e de outras frutas dão ótimos perfumes?
- O olfato está muito ligado à memória e cada um sente os cheiros de um jeito? Tem gente que ao sentir aroma de grama, por exemplo, se lembra de um passeio, e aí acha o cheiro gostoso.

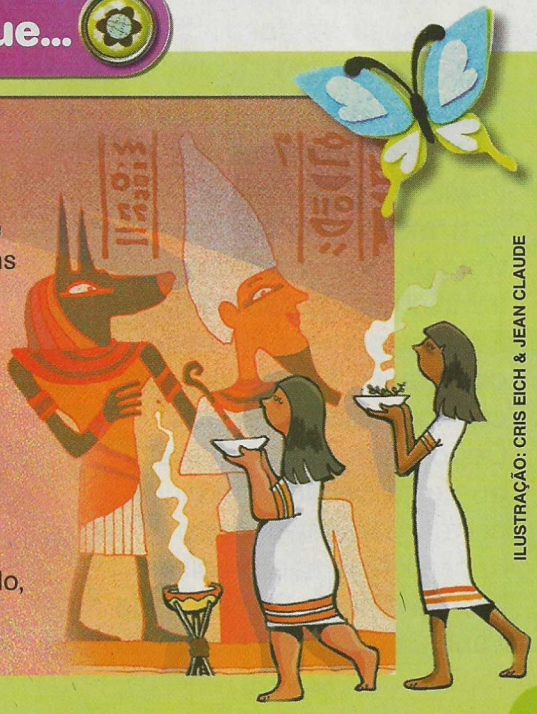

ILUSTRAÇÃO: CRIS EICH & JEAN CLAUDE

Fotos
CHRIS PARENTE
Produção
LETICIA DUARTE

DE CABELO

Dicas fáceis para você dar um toque

Ficou bem legal! Eu nunca tinha pensado em usar meu cabelo assim!
Cecília Machado, 9 anos

As borboletas são delicadas (R$ 37,40 a cartela com 12, na Rica Festa).

ROLINHOS DIVERTIDOS

A Cecília não costuma usar o cabelo preso, mas curtiu muito a ideia de usar presilhas e mudar o visual. Primeiro o cabelo foi dividido em seis partes. Depois, é só fazer "rolinhos" não muito apertados para deixar mais natural, sem parecer muito arrumadinho. Use presilhas do mesmo tipo e deixe alguns cachos mais soltos. Se precisar, use alguns grampos da cor do seu cabelo para prender as mechas mais rebeldes.

CABELOS E MAQUIAGEM: KIKO DE LIMA / CECÍLIA VESTE BLUSA DA TYROL / RAFAELA VESTE BLUSA DA YOUNG FORCE / CAROLINA VESTE VESTIDO MULHER ELÁSTICA

LEVE E FRESQUINHO

Para espantar o calor, nada melhor do que um rabo de cavalo. Mas seu visual pode ficar mais descolado se você também fizer várias trancinhas. No cabelo da Rafaela, primeiro foi feita uma trança na lateral, presa com grampos coloridos. Depois, um rabo de cavalo, que está dividido em cinco partes, para fazer cinco tranças. Elas não precisam ficar certinhas. Prenda cada trança com elástico e pronto!

Gostei! As minhas amigas não vão nem me reconhecer!
Rafaela Tanaka, 11 anos

Use grampos coloridos (R$ 5 a cartela com 20, na Berlioz Bijoux).

NOVO

diferente ao seu visual.

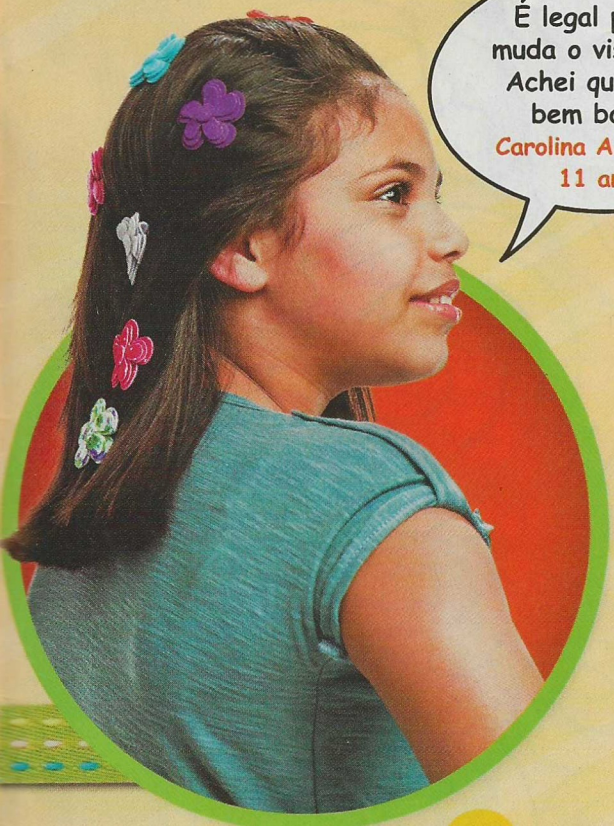

É legal porque muda o visual, né? Achei que ficou bem bonito!
Carolina A. Basile, 11 anos

Combine as cores e use várias flores juntas (R$ 10 cada, na Menina Flor).

MUITAS FLORES

A Carol tinha o cabelo bem mais comprido, mas decidiu cortá-lo há pouco tempo e está descobrindo novos jeitos de penteá-lo. Aqui, a dica é escovar os fios para trás e enfeitá-los com muitas fivelas. Flores, estrelas, cerejas, lacinhos e corações estão na moda e dão um toque delicado ao visual. Faça duas fileiras de presilhas, uma no meio e em uma das laterais. Se o seu cabelo não for muito liso, dá até para colocar uma última fivela bem embaixo.

ILUSTRAÇÃO: CRIS EICH & JEAN CLAUDE

MAIS IDEIAS COLORIDAS

Fivelas de flor (R$ 10 cada, Berlioz Bijoux).

Fivela-laço, (R$ 29,90 cada, IdKids).

Elásticos (R$ 29 por quatro unidades, Casa Cor de Rosa).

Tiara (R$ 68,90, na Tyrol)

Grampos coloridos, (R$ 18 por 12 unidades, Fizpan).

Presilha de cereja, da Fizpan (R$ 72)

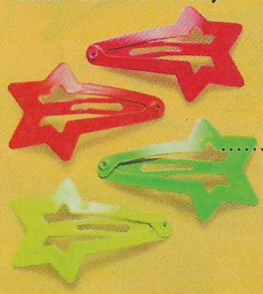

Tic-tac (R$ 4,90 por quatro unidades, na Renner)

LABIRINTO

O baile vai começar e a princesa ainda não está pronta! Ajude-a a encontrar sua escova de cabelos.

ILUSTRAÇÃO: BIRY

Resposta na página 42.

MURAL

Meninas que curtem RECREIO e seus amigos especiais.

A **Lívia Sá** adora brincar com esse amigo!
Rio de Janeiro – RJ

A **Carolyne A. F. Pereira**, de 11 anos, com seu cão.
Contagem – MG

A **Laís Silva**, de 12 anos, tem um coelho bem fofo.
Congonhas – MG

A **Raquel Enchn**, de 13 anos, tem uma gata.
São Paulo – SP

A **Rayane Gonsalves**, de 11 anos, curte muito seu gatinho.

A **Thalita Andrade** diz que adora seus cães.
Cuiabá – MT

RESPOSTAS

LABIRINTO página 12

LABIRINTO página 40

CADÊ página 22

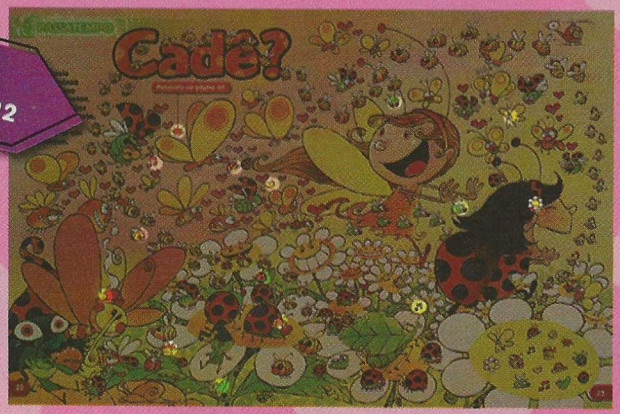

ONDE ACHAR

Para obter mais informações sobre produtos citados nesta edição, entre com contato com as lojas:

1+1 (11) 3071-4027; Abaeté (11) 5543-8831); Casa Cor de Rosa (11) 3819-5732; Aga presentes (11) 3812-1910; Avon 0800-708-2866; Berlioz Bijoux (11) 3285-2239; Calvin Klein (11) 2928-1707; Camú Camú (11) 2495-3444; Cantão (11) 3031-7007; Casa 8 (11) 3061-3600; Colorama 0800-701-0114; Dermage 0800-024-1064; Fizpan (21) 2274-7834; Global Shoes (54) 9125-6837; Green (11) 3088-2986; Grendene 0800-979-8898; Hits'n'Teens (11) 3083-3989; IdKids (11) 5096-3522; Impala 0800-702-7277; J.Gean (vendas@jgean.com.br); Keu's (11) 4702-9071; Lacqua di Fiori 0800-884-0800; Le Lis Petit (11) 3815-0634; Lucy in The Sky (11) 3047-6132; Magic Feet (11) 3034-4438; Magic Teen (18) 3643-2500; Marisa (11) 2109-6078; Menina Flor (11) 3078-9975; Mulher Elástica (11) 3060-8263; Muriel 0800-113-846; NYX (11) 5052-9855; Pampili (11) 3047-6272; Papel Craft (11) 3081-8171; Pulepuxe (11) 2507-2263; Pylones (11) 2737-9799; Racco 0800-789-1011; Renner (11) 2165-2800; Riachuelo 0800-701-4342; Rica Festa (11) 3045-4700; Tyrol (11) 3081-0552; Va...Lutin (11) 3849-7185; Vans Brasil (11) 3337-2567; Veridica it (11) 3672-2122; Young Force (47) 3351-3203

EDITORA Abril

Fundador: VICTOR CIVITA (1907-1990)

Editor: Roberto Civita
Presidente Executivo: Jairo Mendes Leal

Conselho Editorial: Roberto Civita (Presidente), Thomaz Souto Corrêa (Vice-Presidente), Giancarlo Civita, Jairo Mendes Leal, José Roberto Guzzo, Victor Civita

Diretor de Assinaturas: Fernando Costa
Diretor Digital: Manoel Lemos
Diretor Financeiro e Administrativo: Fábio d'Avila Carvalho
Diretora Geral de Publicidade: Thais Chede Soares
Diretor Geral de Publicidade Adjunto: Rogerio Gabriel Comprido
Diretor de Serviços Editoriais: Alfredo Ogawa

Diretora Superintendente: Elda Müller
Diretor de Núcleo: Dimas Mietto

RECREIO

Diretor de Arte: Fernando Ramos **Editora Especial:** Mônica Pina **Editora:** Cristiane Yamazato **Repórteres:** Ludmilla Balduíno e Maria Carolina Cristianini **Editor de Arte:** Fabio Bertolozzi **Designers:** Bruno Cesar Guimarães e Silva, Elisabete Nagahama e Júlia Blumenschein **Atendimento ao Leitor:** Karin Bernardo **Coordenadora Administrativa:** Cristiane Pereira **Colaboraram nesta edição:** Evelise Paulis (revisão), Flavia Hashimoto e Natalie Catlett (arte), Letícia Duarte (produção), Chris Parente e Lucas Landau (fotos) **CTI-UN II:** Eduardo Blanco (supervisor), Aldo Teixeira, Cristina Negreiros, Fernando Batista, Leandro Alves, Luciano Custódio, Marcelo Tavares, Marcos Medeiros, Mario Vianna, Marisa Tomas e Rogério da Veiga. **Recreio On-line Webmaster:** Thiago Moura **Designers:** Fernanda Ribeiro, Gláucio Moro e Laura Rittmeister

www.revistarecreio.com.br

SERVIÇOS EDITORIAIS Apoio Editorial: Carlos Grassetti (Arte), Luiz Iria (infografia) **Dedoc e Abril Press:** Grace de Souza **Treinamento Editorial:** Edward Pimenta

PUBLICIDADE CENTRALIZADA Diretores: Marcos Peregrina Gomez, Mariane Ortiz, Robson Monte, Sandra Sampaio **Executivos de Negócios:** Ana Paula Moreno, Ana Paula Teixeira, Ana Paula Viegas, Caio Souza, Camila Folhas, Carla Andrade, Cidinha Castro, Claudia Galdino, Cleide Gomes, Daniela Serafim, Eliane Pinho, Emiliano Hansenn, Fabio Santos, Jary Guimarães, Juliana Vicedomini, Karine Thomaz, Marcello Almeida, Marcelo Cavalheiro, Marcio Bezerra, Marcus Vinicius, Maria Lucia Strotbek, Nilo Bastos, Regina Maurano, Renata Miolli, Rodrigo Toledo, Selma Costa, Susana Vieira,Tati Mendes, Virginia Any **PUBLICIDADE DIGITAL Diretor:** André Almeida **Gerente:** Luciano Almeida **Executivos de Negócios:** Alexandra Mendonça, André Bortolai, André Machado, Bruno Fabrin Guerra, Camila Barcellos, Carlos Sampaio, Daniela Alexandra Batistela, Elaine Collaço, Fabíola Granja, Guilherme Bruno de Luca, Guilherme Oliveira, Herbert Fernandes, Laura Assis, Luciana Menezes, Luciano Almeida, Renata Carvalho, Rafael de Camargo Moreira, Renata Simões, Rodrigo Scolaro, Veronica Souza **PUBLICIDADE REGIONAL Diretores:** Alex Foronda, Paulo Renato Simões **Gerentes:** Andrea Veiga, Cristiano Rygaard, Edson Melo, Francisco Barbeiro Neto, Ivan Rizental, João Paulo Pizarro, Ricardo Mariani, Sonia Paula, Vania Passolongo **Executivos de Negócios:** Adriano Freire, Ailze Cunha, Beatriz Ottino, Caroline Platilha, Celia Pyramo, Clea Chies, Daniel Empinotti, Gabriel Souto, Henri Marques, Ítalo Raimundo, José Castilho, José Rocha, Josi Lopes, Juliana Erthal, Leda Costa, Luciene Lima, Maribel Fank, Paola Dornelles, Ricardo Menin, Samara Sampaio de O. Reijnder. **PUBLICIDADE NÚCLEO INFANTIL Diretora:** Eliani Prado *Segmentos Dedicados* **Gerente:** Maria Luiza Marot **Executivos de Negócios:** Adriana Pinesi, Alexandre Neto, Camilla Dell, Elaine Marini, Fabiana Mendes, Patricia Cherri, Paula Perez, Regiane Ferraz, Tatiana Castro Pinho **Gerente:** Marilia Hindi **Executivas de Negócios:** Camila Roder, Catia Valese, Juliana Sales, Lucia Lopes, Marta Veloso, Pricilla Cordoba *Segmento Automotivo e Esportes:* Marcia Marini **Executivos de Negócios:** Maurício Ortiz, Rodolfo Tamer **Segmento Moda:** Nanci Garcia **Executivas de Negócios:** Fernanda Melo, Michele Brito, Vanda Fernandes *Segmento Turismo:* Solange Custodio **Executiva de Negócios:** Zizi Mendonça **DESENVOLVIMENTO COMERCIAL Diretor:** Jacques Baisi Ricardo **MARKETING E CIRCULAÇÃO Gerente de Marketing:** Simone Sousa, Tiago Afonso **Gerente de Publicação:** Pedro London **Analistas de Marketing:** Amanda Oliveira, Bruno Scaravelli e Flávia Merlo **Estagiária:** Denise Bárbaro **Gerente de Eventos:** Eliana Villar **Analista:** Marina Barrionuevo **Estagiária:** Tatiane de Deus **Gerente de Circulação Avulsas:** Maria Helena Couto **Gerente de Circulação Assinaturas:** Andrea Lopes **LICENCIAMENTO:** Vanessa Weitman **PLANEJAMENTO, CONTROLE E OPERAÇÕES Gerente:** Ana Kohl **Consultora:** Marina Bonagura **Processos:** Igor Ismael Assan, Roberto Faccio, Sueli Souza **ASSINATURAS Operações de Atendimento ao Consumidor:** Malvina Galatovic **RECURSOS HUMANOS Diretora:** Claudia Ribeiro **Consultora:** Fernanda Titz

Redação e Correspondência: Av. das Nações Unidas, 7221, 6º andar, Pinheiros, São Paulo, SP, CEP 05425-902, tel. (11) 3037-2000. **Publicidade São Paulo e informações sobre representantes de publicidade no Brasil e no Exterior:** www.publiabril.com.br

PUBLICAÇÕES DA EDITORA ABRIL: Alfa, Almanaque Abril, Ana Maria, Arquitetura & Construção, Aventuras na História, Boa Forma, Bons Fluidos, Bravo!, Capricho, Casa Claudia, Claudia, Contigo!, Publicações Disney, Dicas Info, Elle, Estilo, Exame, Exame PME, Gloss, Guia do Estudante, Guias Quatro Rodas, Info, Lola, Loveteen, Manequim, Manequim Noiva, Máxima, Men's Health, Minha Casa, Minha Novela, Mundo Estranho, National Geographic, Nova, Placar, Playboy, Quatro Rodas, Recreio, Revista A, Runner's World, Saúde!, Sou Mais Eu!, Superinteressante, Tititi, Veja, Veja Rio, Veja São Paulo, Vejas Regionais, Viagem e Turismo, Vida Simples, Vip, Viva! Mais, Você RH, Você S/A, Women's Health **Fundação Victor Civita:** Gestão Escolar, Nova Escola

RECREIO Especial Girls (EAN - 789-3614-07368-2), nº 1 é uma publicação da Editora Abril S.A. Venda exclusiva em bancas, despesa de remessa. Solicite ao seu jornaleiro. Distribuída em todo o país pela Dinap S.A. Distribuidora Nacional de Publicações, São Paulo. **RECREIO** não admite publicidade redacional. Código DINAP – **12788/1.**

Serviço ao Assinante: Grande São Paulo: (11) 5087-2112
Demais localidades: 0800-775 2112 www.abrilsac.com
Para assinar: Grande São Paulo: (11) 3347-2121
Demais localidades: 0800-775 2828 www.assineabril.com.br

Impresso na AQUARIUS GRAFICA E EDITORA
AVENIDA ALEXANDRE COLARES, 420 - VILA JAGUARA – SP – CEP 05106-000

IVC | FIPP | ANER

Presidente do Conselho de Administração: Roberto Civita
Presidente Executivo: Giancarlo Civita
Vice-Presidentes: Arnaldo Tibyriçá, Douglas Duran, Marcio Ogliara, Sidnei Basile

Abril
www.abril.com.br

PIADINHAS

Esses duendes brincalhões adoram piadas e pegadinhas! Tente decifrá-las!

Quando uma pessoa querida vai embora, qual é a primeira coisa que ela faz?

Faz falta.

O que o cisne disse para a namorada?

Vamos ao cinema?

O que o sabãozinho disse para a sabãozinha?

Eu te OMO.

Também sei uma! O que é um monte de letras voando?

Borboletras.

O que voa, mas não tem asas e chora sem ter olhos?

A nuvem.

Qual é a mesa mais rica do mundo?

A MESAda.

O que uma vogal apaixonada disse para outra?

Vamos marcar um encontro vocálico.

O que o semáforo tímido disse para o outro?

Para de me olhar que eu fico vermelho!

Qual é o cúmulo da miopia?

Uma tartaruga se apaixonar por um capacete.

ILUSTRAÇÃO: SANDER

CIÊNCIA
Desvende os mistérios dos perfumes
FAZENDO ARTE
Dicas para criar um presente para alguém especial
SEU CORPO
Descubra o que acontece quando você se apaixona
TESTE
Você é fashion?
GAMES
Confira novidades legais para meninas